

Název stavby:

SIMU Teiresiás – Rekonstrukce a vybudování bezbariérových záchodů na FF – Objekt J a G

Číslo stavby:

Oddíl / část díla:

Objekt G (Gorkého 7) – Bariérové záchody

Číslo SoD SUB:

Dodavatel:

PSVS-STRUKTURE s.r.o.

IČ:

07794967

1. Po odstranění stávajícího keramického obkladu a nesoudružných omítkových vrstev pod nimi, v jednotlivých podlažích 1PP – 3NP byly zjištěna nesouměrnost rozměrů (šířky a délky) místností sociálních zařízení v rozmezí 6-8cm, měřeno úhlopříčně. Z důvodů požadovaného spárořezu (návaznost spár obkladu stěn a obkladu podlah) pro dosažení maximální estetičnosti díla, doporučujeme provést vyrovnaní stěn jádrovou omítkou v průměrném rozsahu 1-5cm a minimalizovat tak nesouměrnost dořezů dlažby, které by byly opticky viditelné a snižovali by tak kvalitu a estetiku celého díla.

## 2. Ocenění změny:

Méně práce: 0,00 Kč bez DPH

Vícepráce: +75 632,90 Kč bez DPH

**Rozdíl, zvýšení celkové ceny díla o: +75 632,90 Kč bez DPH**

3. Příloha č. 1: ZL3 – Úpravy povrchů – Bariérové WC (položkový soupis)  
Příloha č. 2: Půdorysy – Bariérové záchody

4. Klasifikace změny: Nezbytné, dodatečné

V Brně dne 19.8.2021

.....  
zástupce zhotovitele, Milan Ščuka, MBA

Vyjádření objednatele:

Se změnou souhlasíme

V BRNĚ dne 19.8.2021

.....  
zástupce objednatele



## Položkový rozpočet stavby

Stavba: **21a/2021 MU Gorkého**

Objekt: **02 Změnové listy běžné WC**

Rozpočet: **02/03 ZL č. 3 Úpravy povrchů**

Objednatel: IČO:

DIČ:

Zhotovitel: IČO:

DIČ:

Vypracoval:

Rozpis ceny			Celkem
HSV			75 632,90
PSV			0,00
MON			0,00
Vedlejší náklady			0,00
Ostatní náklady			0,00
<b>Celkem</b>			<b>75 632,90</b>

Rekapitulace daní

Základ pro sníženou DPH	<b>15 %</b>	<b>0,00 CZK</b>
Snížená DPH	<b>15 %</b>	<b>0,00 CZK</b>
Základ pro základní DPH	<b>21 %</b>	<b>75 632,90 CZK</b>
Základní DPH	<b>21 %</b>	<b>15 882,91 CZK</b>
Zaokrouhlení		<b>0,00 CZK</b>

**Cena celkem s DPH 91 515,81 CZK**

v

  
Za zhotovitele

dne

~~18~~ 19.8.2021

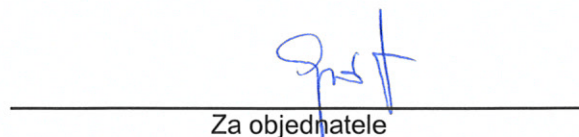
  
Za objednatele



## Rekapitulace dílů

Číslo	Název	Typ dílu			Celkem	%
3	Svislé a kompletní konstrukce	HSV			58 100,82	77
4	Vodorovné konstrukce	HSV			1 764,30	2
61	Úpravy povrchů vnitřní	HSV			-34 243,45	-45
96	Bourání konstrukcí	HSV			17 067,64	23
99	Staveništní přesun hmot	HSV			6 506,53	9
D96	Přesuny suti a vybouraných hmot	PSU			26 437,06	35
Cena celkem					75 632,90	100

## Položkový rozpočet

S:	21a/2021	MU Gorkého
O:	02	Změnové listy běžné WC
R:	02/03	ZL č. 3 Úpravy povrchů

P.č.	Číslo položky	Název položky	MJ	Množství	Cena / MJ	Celkem
<b>Díl: 3 Svislé a kompletní konstrukce</b>						<b>58 100,82</b>
1	319201315R00	Vyrovnání zdiva pod omítku maltou ze SMS tl. 10 mm	m2	70,63929	163,50	11 549,52
Odkaz na mn. položky pořadí 2 : 70,63929 :						
				70,63929	70,64000	
2	319201316R00	Vyrovnání zdiva pod omítku maltou ze SMS tl. 20 mm	m2	70,63929	230,00	16 247,04
1/3 celkové plochy :						
Odkaz na mn. položky pořadí 11 : 212,13000*0,333 :						
				70,63929	70,64000	
3	319201319R00	Vyrovnání zdiva pod omítku maltou ze SMS tl. 50 mm	m2	70,63929	429,00	30 304,26
Odkaz na mn. položky pořadí 2 : 70,63929 :						
				70,63929	70,64000	
<b>Díl: 4 Vodorovné konstrukce</b>						<b>1 764,30</b>
4	411200021RAB	Zabetonování otvorů ve stropu do 1 m2 tloušťka 25 cm, bednění, výztuž	m2	0,37500	4 704,81	1 764,30
3*2*0,25*0,25 :						
				0,375	0,38000	
<b>Díl: 61 Úpravy povrchů vnitřní</b>						<b>-34 243,45</b>
5	612421626R00	Omítka vnitřní zdiva, MVC, hladká	m2	-13,85650	316,31	-4 382,95
6	612425931RT2	Omítka vápenná vnitřního ostění - štuková s použitím suché maltové směsi	m2	-26,16000	752,40	-19 682,78
7	602021147RT1	Stěrka stěn vyrovnávací, ručně tloušťka vrstvy 3 mm	m2	-138,09600	159,39	-22 011,12
8	613473115R00	Příplatek za zabudované rohovníky, sloupky a pilíře	m	7,60000	116,00	881,60
Přízdívka KG 160 : 2*(2*(3,7-2,4)+1*(4,1-2,4-0,5)) :						
				7,6	7,60000	
9	612425921R00	Omítka vápenná vnitřního ostění - hladká	m2	11,60000	573,00	6 646,80
Okna 1PP : 0,4*(2*1,6+0,6) :						
1NP - 3NP : 3*2*0,3*(2*2,5+0,6) :						
				11,6	11,60000	
10	622325553RV1	Zateplovací systém Cemix, ostění, XPS tl. 30 mm zakončený stěrkou s výztužnou tkaninou	m2	2,62500	1 640,00	4 305,00
Nanesení lepicího tmele na izolační desky, nalepení desek, přebroušení desek, osazení napojovacích lišt, natažení stěrky, osazení rohových lišt, výztužné tkaniny (1,15 m2/m2), přehlazení stěrky.						
Nadpraží vstupních dveří : 1*1,25*(0,9-0,15) :						
				3*1,25*(0,6-0,15) :		
				2,625	2,63000	
<b>Díl: 96 Bourání konstrukcí</b>						<b>17 067,64</b>
11	967031734R00	Přisekání plošné zdiva cihelného na MVC tl. 30 cm	m2	1,98000	524,00	1 037,52
1PP : 0,9*2,2 :						
				1,98	1,98000	
12	978013191R00	Otlučení omítek vnitřních stěn v rozsahu do 100 %	m2	212,13000	87,80	18 625,01
Pod obklady : 138,096 :						
Štuková vrstva : 74,034 :						
				212,13	212,13000	
13	978013211R00	Odstranění štukové vrstvy omítky z vnitřních stěn	m2	-74,03400	35,05	-2 594,89
<b>Díl: 99 Staveništní přesun hmot</b>						<b>6 506,53</b>
14	999281111R00	Přesun hmot pro opravy a údržbu do výšky 25 m	t	5,76820	1 128,00	6 506,53
<b>Díl: D96 Přesuny suti a vybouraných hmot</b>						<b>26 437,06</b>



## Položkový rozpočet

S:	21a/2021	MU Gorkého
O:	02	Změnové listy běžné WC
R:	02/03	ZL č. 3 Úpravy povrchů

P.č.	Číslo položky	Název položky	MJ	Množství	Cena / MJ	Celkem
15	979011211R00	Svislá doprava suti a vybour. hmot za 2.NP nošením	t	10,83708	678,00	7 347,54
16	979011229R00	Přípl.k svislé dopr.suti za každé další PP nošením	t	10,83708	343,50	3 722,54
17	979081111R00	Odvoz suti a vybour. hmot na skládku do 1 km	t	10,83708	226,00	2 449,18
Včetně naložení na dopravní prostředek a složení na skládku, bez poplatku za skládku.						
18	979081121R00	Příplatek k odvozu za každý další 1 km	t	97,53372	15,60	1 521,53
19	979082111R00	Vnitrostaveništní doprava suti do 10 m	t	10,83708	318,00	3 446,19
20	979082121R00	Příplatek k vnitrost. dopravě suti za dalších 5 m	t	43,34832	35,40	1 534,53
21	979094211R00	Nakládání nebo překládání vybourané suti	t	10,83708	292,00	3 164,43
22	979990001R00	Poplatek za skládku stavební suti	t	10,83708	300,00	3 251,12

PŘÍLOHA Č. 2 K ZL 3 / BARIÉRY

1. PP

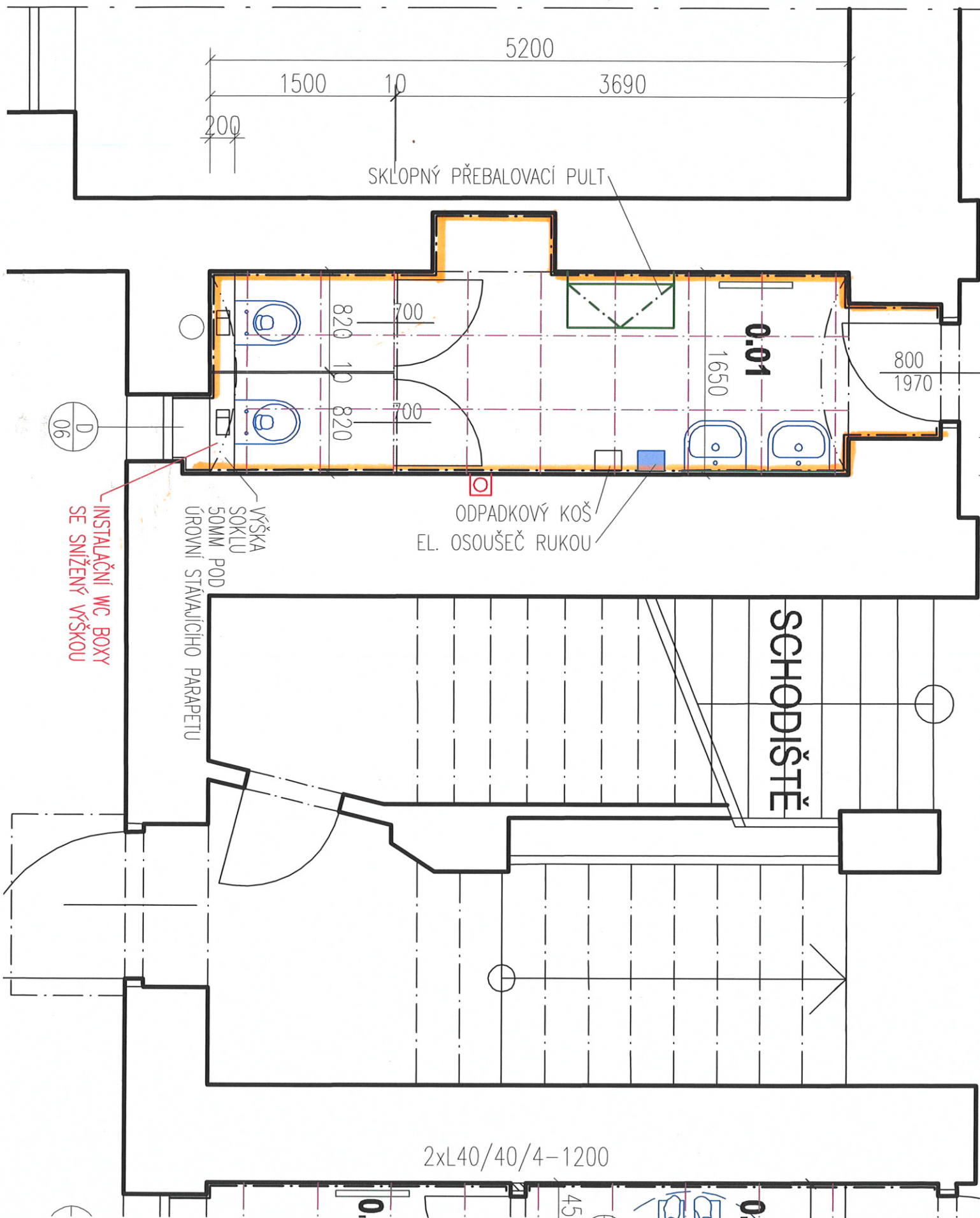





±0,000



**1.01**

## SCHODIŠTĚ

INSTALAČNÍ WC BOXY  
SE SNÍŽENÝ VÝŠKOU

# A

1.25P



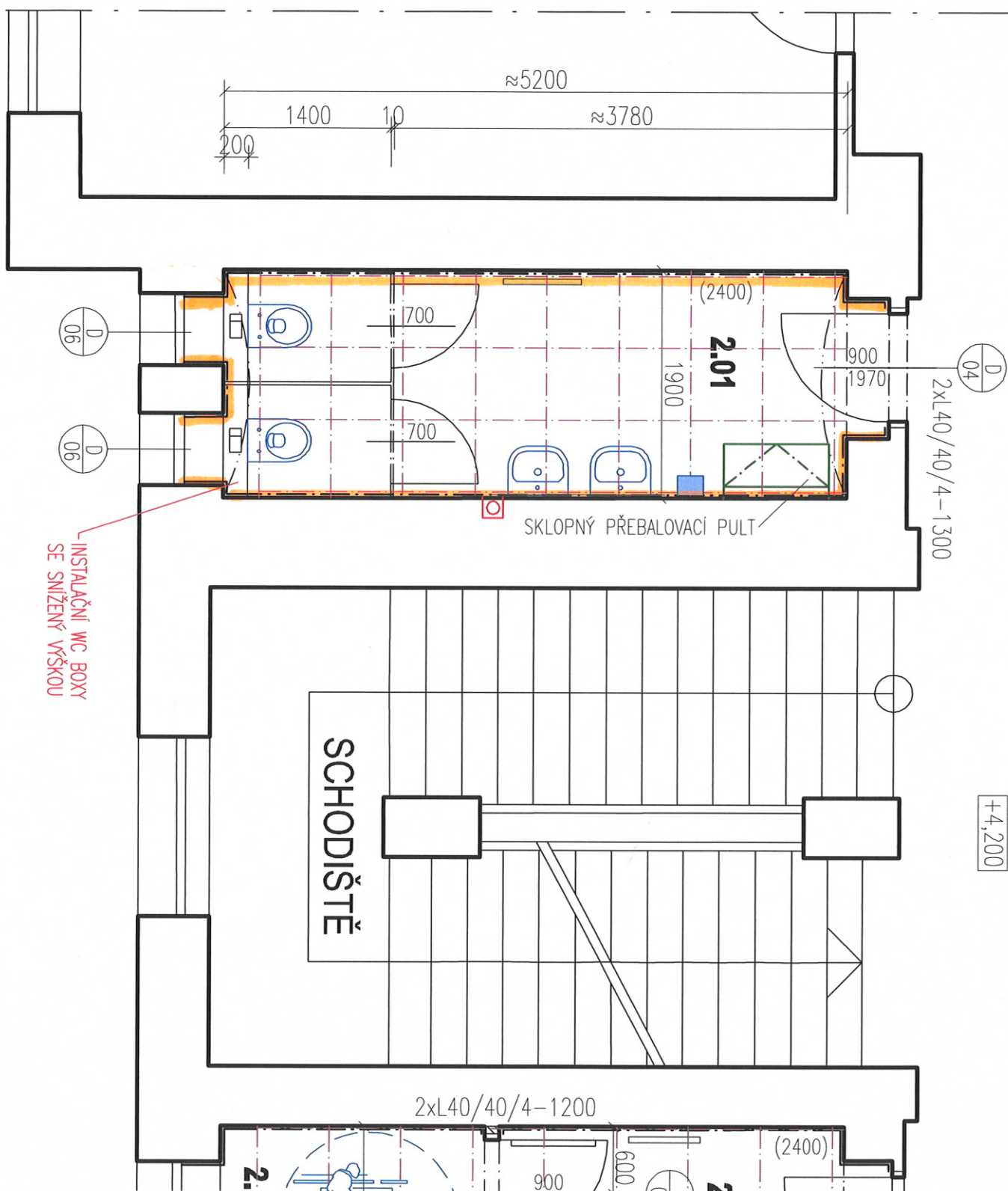





3.01

# CHODBA

+8,550

ZVUKOVÁ A SVĚTELNÁ SIGNALIZACE  
NOUZOVÉHO TLAČÍTKA

